SERVOMOTEUR

Rep	Nb	Désignation	Matière	Observation
1	1	Boîtier	PTFE	
2	1	Couvercle supérieur	PTFE	
3	1	Couvercle inférieur	PTFE	
4	1	Moteur électrique		
5	1	Circuit électronique		
6	1	Potentiomètre		
7	1	Pignon moteur Z=14, m=0,4	Cu Sn 12 Zn 1 Pb	
8	1	Roue dentée Z=58/14, m=0,4	Cu Sn 12 Zn 1 Pb	
9	1	Roue dentée Z=58/14, m=0,4	PA 11	
10	1	Roue dentée Z=58, m=0,4 ; Z=20, m=0.5	PA 11	
11	1	Roue dentée Z=44, m=0,5	PA 11	
12	1	Coussinet à collerette C 6x8x2,5	CuSn8Pb	Collé
13	1	Axe de roue 9	X 5 Cr Ni 18-10	
14	1	Axe de roues 8 et 10	X 5 Cr Ni 18-10	
15	1	Palonnier	PA 11	
16	1	Chemise	X 5 Cr Ni 18-10	
17	1	Plaque de maintien	X 5 Cr Ni 18-10	
18	1	Passe fil joint	EPM	
19	4	Silentbloc	EPM	
20	1	Roulement radial à 1 rangée de billes d6		
21	4	Rivet creux 3-0,3-6	Cu Zn 15	NF R93-507
22	4	Vis CLB Z M2,5x40	X 5 Cr Ni 18-10	NF E 25-121
23	2	Vis CLB Z M2,5x5	X 5 Cr Ni 18-10	NF E 25-121
24	2	Joint plat de boîtier	EPM	
25	4	Joint plat de vis 22	EPM	
26	1	Joint torique 6x8x0,7	EPM	

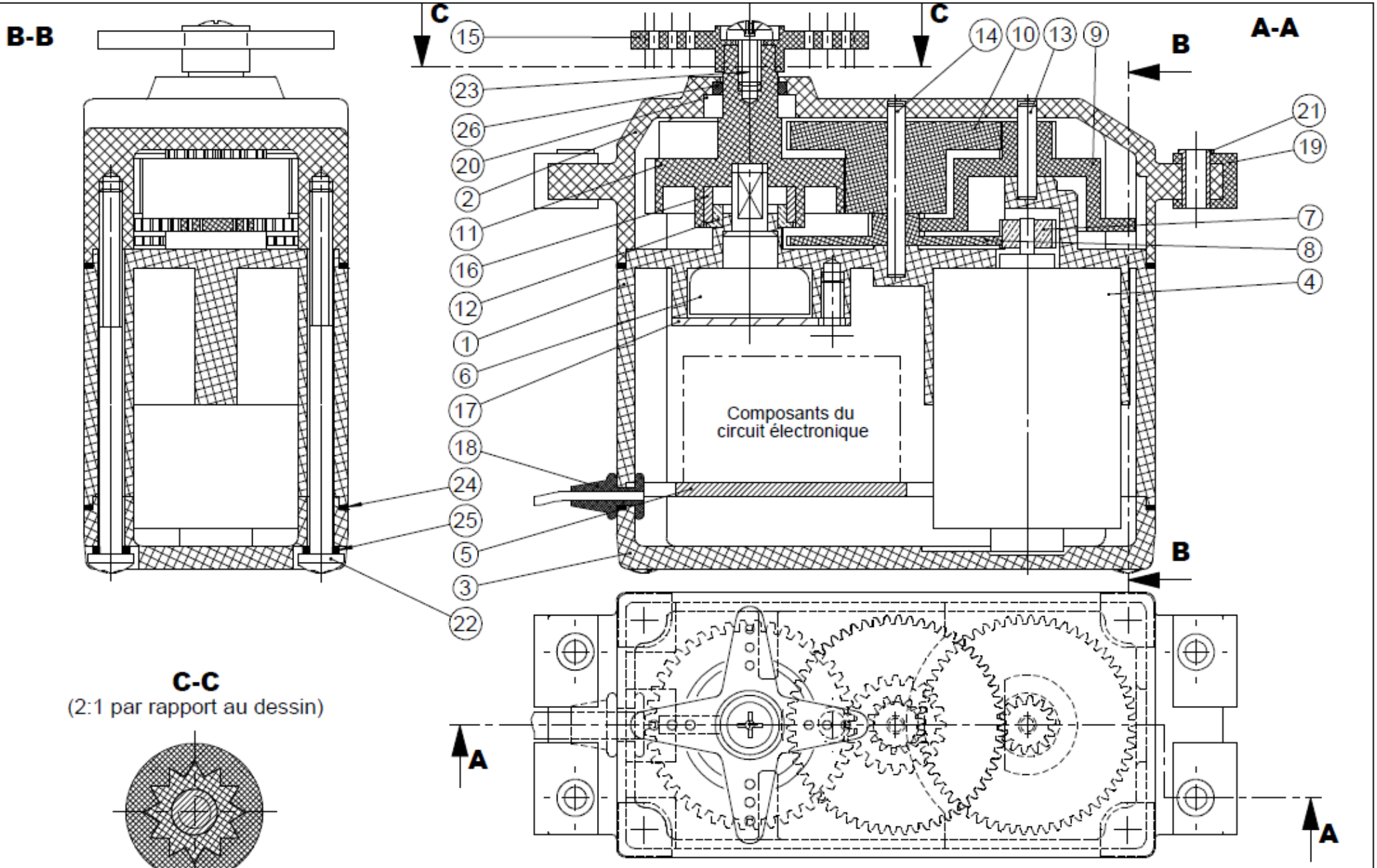

C-C
(2:1 par rapport au dessin)

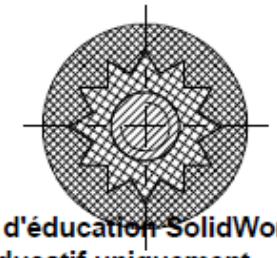

Licence d'éducation SolidWorks
A titre éducatif uniquement

Nota : les composants du circuit électronique ne sont pas représentés.

DT02	**SERVO-COMMANDE**
	0 — 25 mm